

COMPANY
SHEL**S**

КОМПАНИЯ ШЕЛС

ПРОИЗВОДСТВО ИНФОРМАЦИОННЫХ ТЕХНОЛОГИЙ

Инструкция по настройке
соединения между
филиалом Центра ГЗК и
отделами / управлениями
Госземагенства

Для филиала Центра ГЗК

1

В филиале Центра ГЗК должна работать специальная программа — GIS 6 Server. Её можно скачать с нашего сайта, при этом, надо получить в службе техподдержки логин и пароль. Скачиваете только самую последнюю версию и распаковываете в отдельный каталог на диске (например, *C:\Program Files\Gis6Server*). Эту программу нужно установить только на тот ПК, который подключен к MPLS с постоянным IP-адресом. Порядок установки программы описан в файле *Описание.txt*. Чтобы программа запускалась сама после перезагрузки, поставьте птичку **Автоматический запуск сервера**.

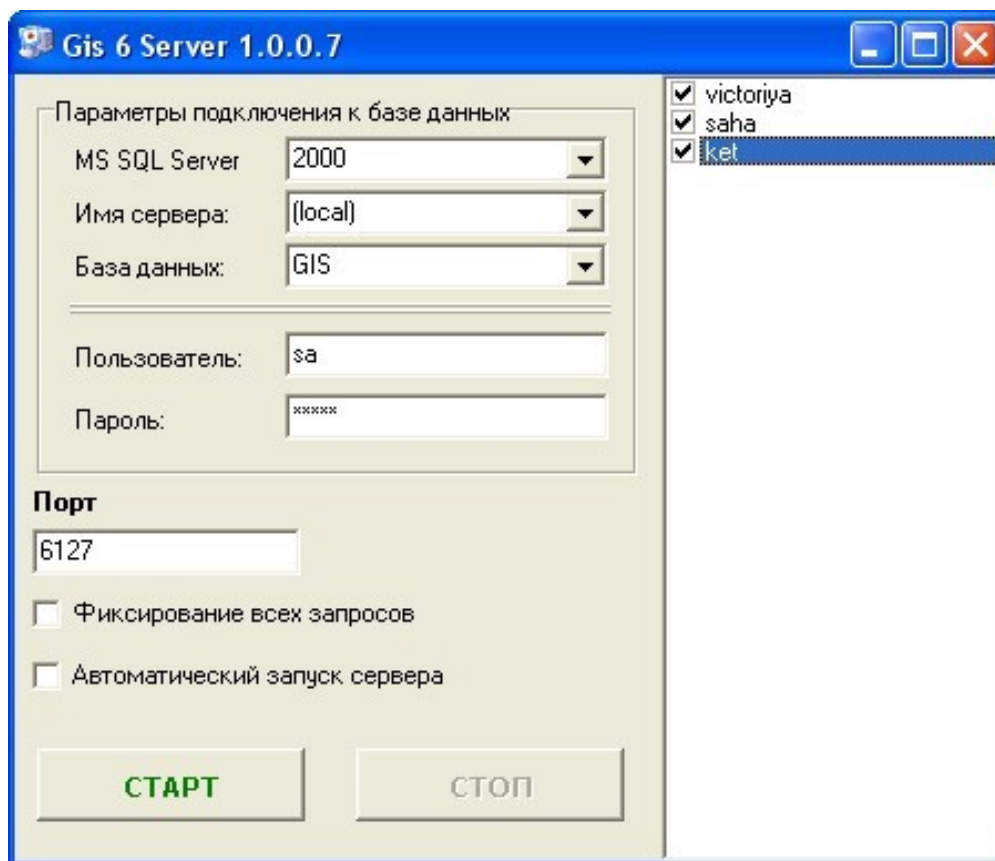

2

Следующим этапом нужно прописать всех пользователей (регистраторов), которые должны передавать информацию на сервер из программы ГИС 6. Для этого, на белой области, с правой стороны окна, щёлкните правой кнопкой мышки и выберите **Создать**.

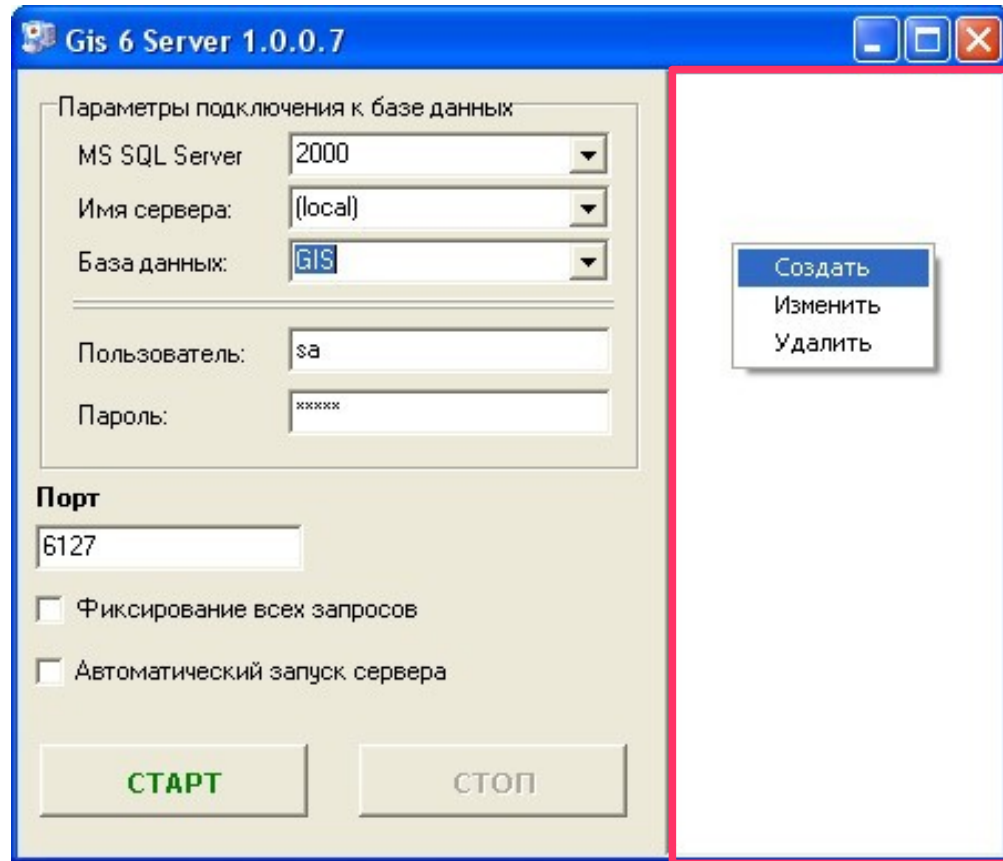

3



Введите логин регистратора и пароль.

Логин вводится как латинскими так и русскими буквами и символами, не запрещёнными системой.

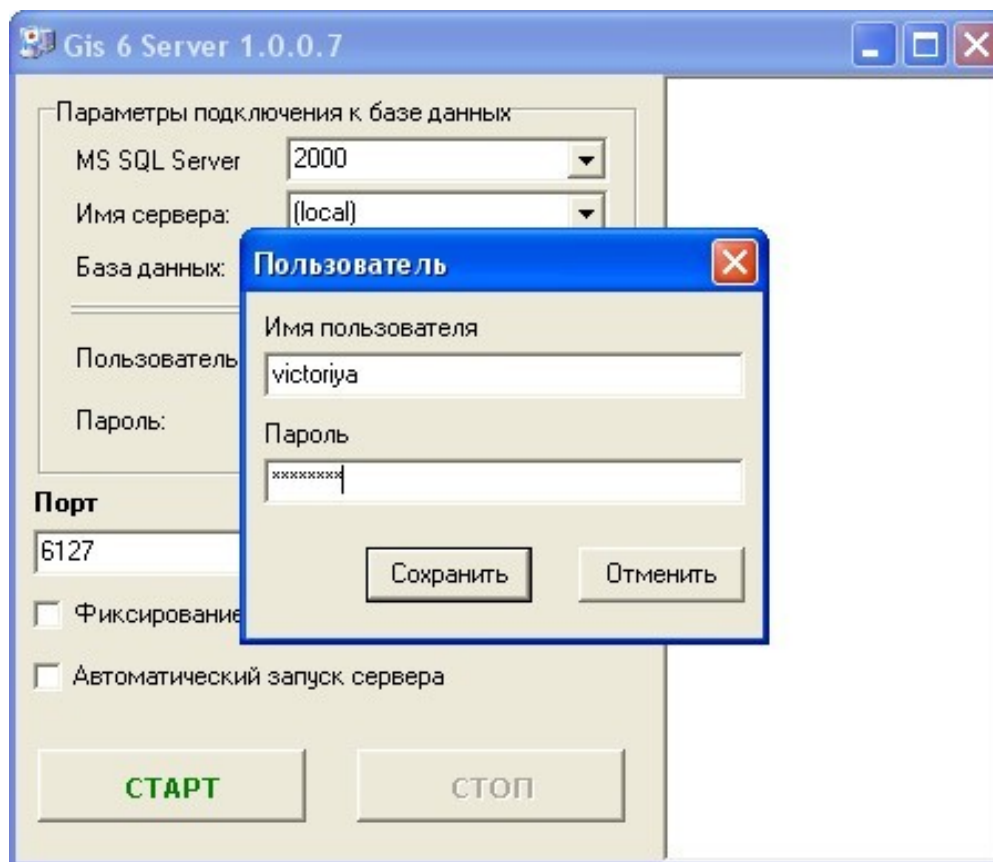
Нажмите **Сохранить**.



4

После добавления пользователей к GIS 6 Server, настройте подключение к базе данных, которая будет использоваться для приёма заявок (область **Параметры подключения к базе данных**), введите логин и пароль администратора базы данных (по умолчанию **sa**) и нажмите **СТАРТ**. Если всё нормально, значок программы изменит свой вид на  или . База не обязательно должна быть на этом же компьютере.

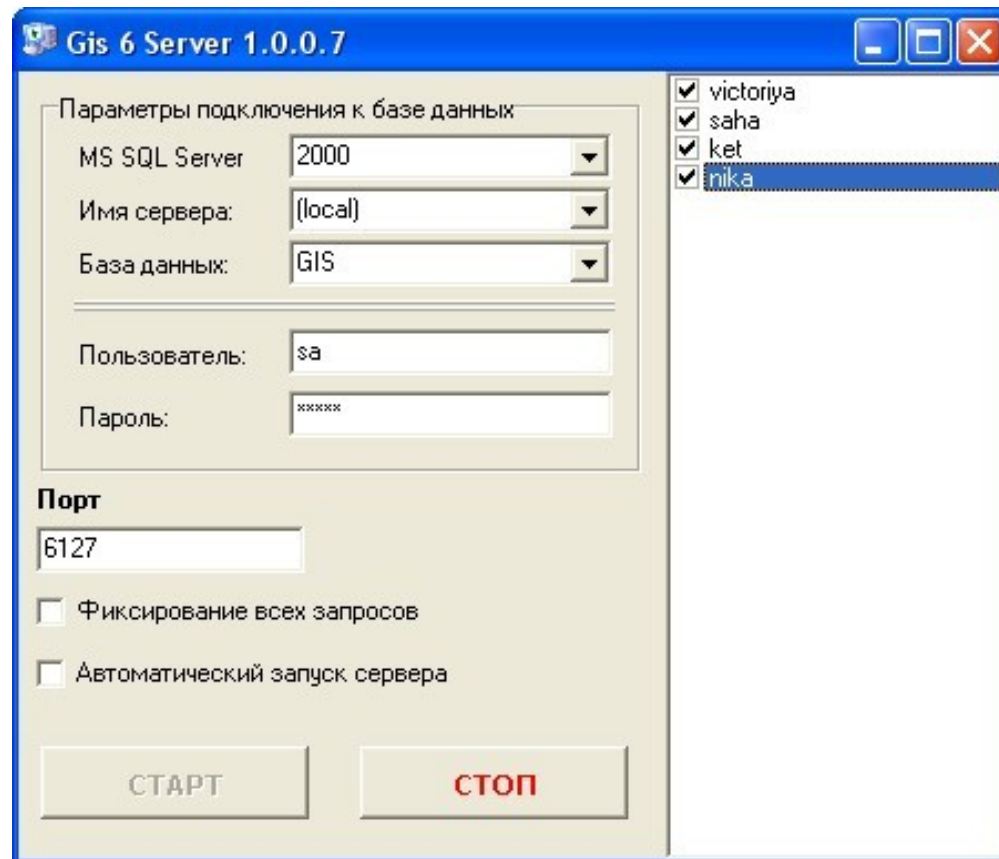

Для работы с принятой информацией от отделов/управлений Госземкадастра, в филиале Центра ГЗК, нужно переключить режим работы. Для этого запустите программу **GIS6 Госкомзем** с именем администратора и перейдите в **Сервис, Администрирование**. Повторите логин и пароль администратора.

Скриншот программы "Геодезическая Информационная Система 6.1.3.7 Госкомзем - [Земельные участки]".

Интерфейс программы включает панель инструментов, меню (Участок, Владелец, Поиск, Отбор, Расчёты, План, Агротруппы, Служки, Печать, Импорт, Экспорт, Сервис, Окна) и панель быстрого запуска. В центре экрана отображается таблица с данными о земельных участках.

Код	Кад. номер	Адрес участка	Площадь
3523685000.02.000.0186	Розсохуватецька сільська рада	41333.97	
3523685000.02.000.0209	Розсохуватецька сільська рада	48083.29	
3523685000.02.000.0221	Розсохуватецька сільська рада	41333.92	
0124386000.03.001.0406	Ромашківська сільська рада, Сакський р-н	47443.03	
0124386000.03.001.0554	Ромашківська сільська рада, Сакський р-н	41707.44	
5123782000.02.002.0121	с Молодіжне СОГ Волна, вул.Лінія 9, діл 7	602.32	
5122583900.02.001.0047	с Петрівка	2500.11	
0110136300.02.001.0004	с Андріївка, вул. Шевченка, 25	2275.00	
3224280801.01.009.0011	с. Бесідка	2500.30	
::	с. Бесідка, вул. Перемоги, 26	2194.91	
6325182503.01.006.0099	с. Бісквітне, 5	1199.74	
3522581200.02.000	с. Велика Северинка, вул. Московська, 20	600.04	
3223380501.00.006.0043	с. Вовків, вул. Леніна, 24	2499.99	
3522581200.57.003.0032	с. Глинці, вул. Київська, 21	1499.86	
3221483301.05.020.0009	с. Іванківці, вул. Джерельна, 4	1500.00	
3221284001.01.082.0210	с. Княжичі, цр. Лопутино	973.19	
::	с. Крижанівка, вул. Ветеранів, 32	456.00	
::	с. Крижанівка, вул. Ветеранів, 32	456.00	
4424082500.16.001.0175	с. Кузенівка, вул. Фрунзе, буд. 24	3338.40	
0721882703.02.000.1200	с. Кульчин	1013.00	
51239834011	с. Кучурган, вул. Леніна, 131	804.48	
7423388902.01.001.0722	с. Лустівка	429.73	
7121881501.01.001.0730	с. Лустівка	429.73	
7423388902.01.001.0729	с. Лустівка	429.73	
7121881501.01.001.0731	с. Лустівка	429.73	
7121881501.01.001.0729	с. Лустівка	429.73	
5121084101.01.000	с. Мирне, ділянка, 74	6923.36	
5121084505.03.004.7003	с. Михайлівка, вул. Перемоги, 12, 3, 56, Б	3.39	
5121283100.00.000.0078	с. Михайло-Олександрівка, вул. Молодіжн	2691.21	
5123782000.02.002.0272	с. Молодіжне СОГ Волна, вул. 8 лінія, 5	586.05	
5123782000.02.002.0581	с. Молодіжне СОГ Волна, вул. Лінія 6, 13	603.87	
5123782000.02.002.0201	с. Молодіжне СОГ Волна, вул.Лінія 6, діл.	599.99	
5123782000.02.002	с. Молодіжне СОГ "Волна", вул. Лінія 5, діл	599.82	
5123782000.02.002.2619	с. Молодіжне СОГ "Волна", вулиця Лінія 7,	599.63	
5123782000.02.002	с. Молодіжне СОГ "Волна", Лінія 6, 7	600.29	
5123782000.02.002.0230	с. Молодіжне СОГ Волна, вул.Лінія 7, діл.4	592.49	
5123782000.02.002.0229	с. Молодіжне СОГ Волна, вул.Лінія 8, діл. 3	592.27	
5123782000.02.002.0219	с. Молодіжне СОГ Волна, вул.Лінія 8, діл.1	615.50	
5123782000.02.002.0459	с. Молодіжне, вул. 7 лінія СОГ "Волна", 3	599.96	
5123782000.02.002.0550	с. Молодіжне, вулиця лінія 4, 18	1199.72	
5123782000.02.002.0544	с. Молодіжне, СОГ Волна вул. Лінія 5, 11	566.99	
5123782000.02.002.0702	с. Молодіжне, СОГ Волна вул. Лінія 6, 3	624.86	

Всплывающее окно "Соединение с базой данных" содержит следующие поля:

- MS SQL Server: 2000
- Имя сервера: (local)
- База данных: GIS2
- Пользователь: sa
- Пароль: (скрыт)
- Запомнить параметры соединения с базой:
- Кнопки: Вход, Отмена

В нижней части экрана отображается панель с информацией о текущем состоянии системы:

- Код КОАТУУ: Select * From OBJECT Order By Address
- Windows NT 5.1 (Build 2600; Service Pack 3) 1280x1024 | 1 047 916 KB
- Земельных участков:682 | Субъектов права:726 | Пользователь: Администратор | База данных: GIS2

6

В окне **Администрирование** перейдите на вкладку **Прочее**, нажмите кнопку **ДП Центр ГЗК** и закройте окно.

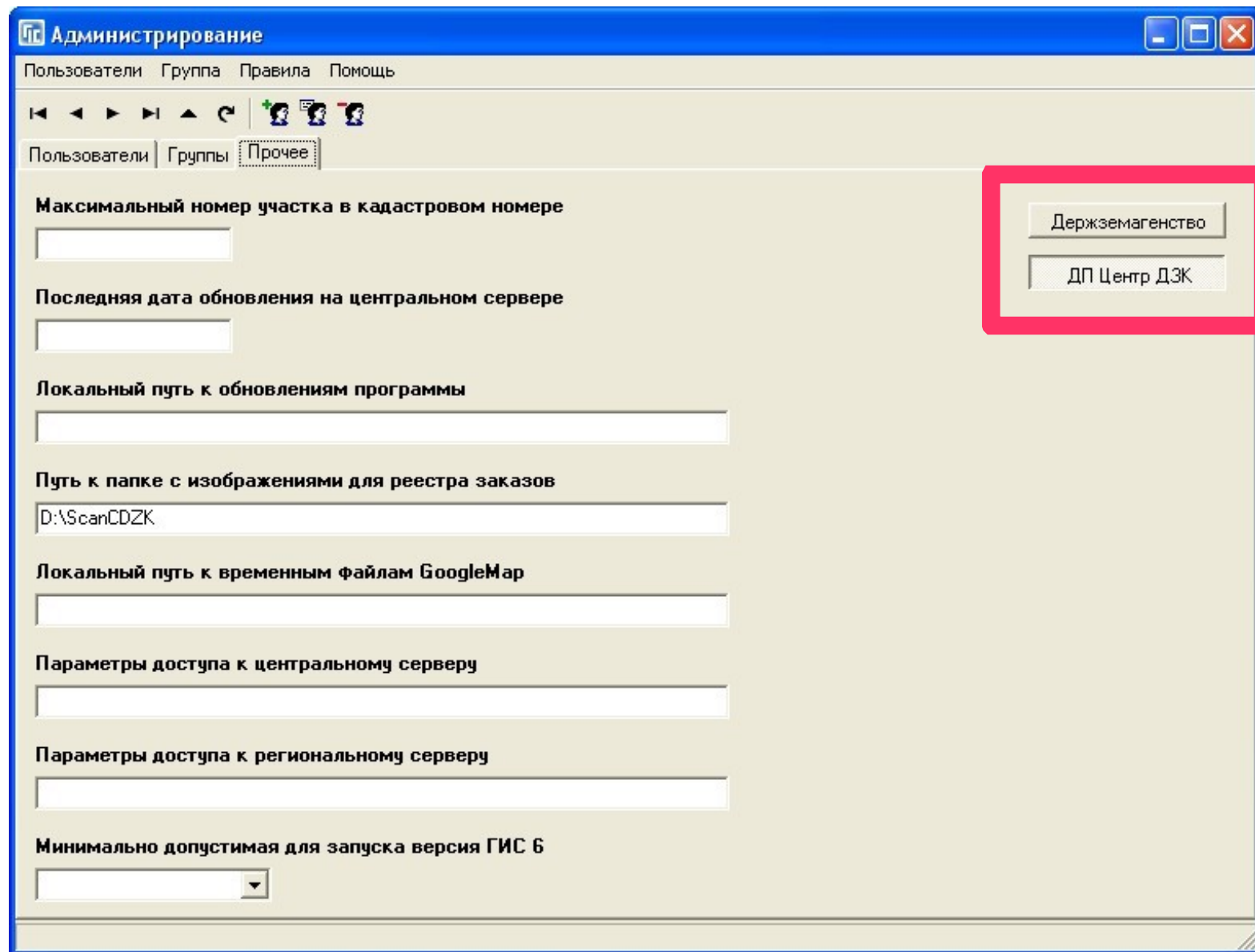

Если нужно хранить сканы не в базе, а на диске, создайте где-то специальную папку и укажите к ней путь в поле **Путь к папке с изображениями для реестра заказов**.

Администрирование

Пользователи | Группа | Правила | Помощь

Пользователи | Группы | Прочее

Максимальный номер участка в кадастровом номере

Последняя дата обновления на центральном сервере

Локальный путь к обновлениям программы

Путь к папке с изображениями для реестра заказов

D:\ScanCDZK

Локальный путь к временным файлам приложения

Параметры доступа к центральному серверу

Параметры доступа к региональному серверу

Минимально допустимая для запуска версия ГИС 6

Держгемагенство

ДП Центр ДЗК

Для отдела/управления Госземагенства

Основные настройки нужно выполнять в окне **Администрирование**, желательно на том компьютере, где установлен SQL-сервер. Для этого запустите **GIS6 Госкомзем** с именем администратора и перейдите в **Сервис, Администрирование**. Повторите логин и пароль.

The screenshot displays the GIS6 Goskomzem application window. The main window title is "Геодезическая Информационная Система 6.1.3.7 Госкомзем - [Земельные участки]". The interface includes a menu bar with options like "Участок", "Владелец", "Поиск", "Отбор", "Расчёты", "План", "Агротруппы", "Списки", "Печать", "Импорт", "Экспорт", "Сервис", and "Окна". Below the menu is a toolbar with various icons. The main area is divided into two panes. The left pane shows a table of land parcels with columns for "Кadaстровый номер", "Адрес земельного участка", and "Площадь". The right pane shows a table with columns for "Дата нач.", "Дата оконч.", "Субъект права", and "Часть". A dialog box titled "Соединение с базой данных" is open in the foreground, showing fields for "MS SQL Server" (set to 2000), "Имя сервера" (set to [local]), "База данных" (set to GIS2), "Пользователь" (set to sa), and "Пароль" (masked with asterisks). There are "Вход" and "Отмена" buttons at the bottom of the dialog. The status bar at the bottom of the application shows "Windows NT 5.1 (Build 2600: Service Pack 3) 1280x1024", "1 047 916 KB", "Земельных участков:682", "Субъектов права:726", "Пользователь: Администратор", and "База данных: GIS2".

Кadaстровый номер	Адрес земельного участка	Площадь
3523685000:02:000:0186	Розсохуватецька сільська рада	41333.97
3523685000:02:000:0209	Розсохуватецька сільська рада	48083.29
3523685000:02:000:0221	Розсохуватецька сільська рада	41333.92
0124386000:03:001:0406	Ромашкінська сільська рада, Сакський ре	47443.03
0124386000:03:001:0554	Ромашкінська сільська рада, Сакський ре	41707.44
5123782000:02:002:0121	с Молодіжне СОГ Волна, вул Лнія 9, діл 7	602.32
5122583900:02:001:0047	с Петрівка	2500.11
0110136300:02:001:0004	с Андріївка, вул. Шевченка, 25	2275.00
3224280801:01:009:0011	с. Бесідка	2500.30
::	с. Бесідка, вул. Перемоги, 26	2194.91
6325182503:01:006:0099	с. Бісквітне, 5	1199.74
3522581200:02:000	с. Велика Северинка, вул. Московська, 20	600.04
3223380501:00:006:0043	с. Вовчий, вул. Леніна, 24	2499.99
3522581200:57:003:0032	с. Глинці, вул. Київська, 21	1499.86
3221483301:05:020:0009	с. Іванківці, вул. Джерельна, 4	1500.00
3221284001:01:082:0210	с. Княжичі, ур. Попутино	973.19
::	с. Крижанівка, вул. Ветеранів, 32	456.00
::	с. Крижанівка, вул. Ветеранів, 32	456.00
4424082500:16:001:0175	с. Кузенівка, вул. Фрунзе, буд. 24	3338.40
0721882703:02:000:1200	с. Кульчин	1013.00
51239834011	с. Кучурган, вул. Леніна, 131	804.48
7423388902:01:001:0722	с. Лустівка	429.73
7121881501:01:001:0730	с. Лустівка	429.73
7423388902:01:001:0729	с. Лустівка	429.73
7121881501:01:001:0731	с. Лустівка	429.73
7121881501:01:001:0729	с. Лустівка	429.72
5121084101:01:000	с. Мирне, вул. ділянка, 74	6923.36
5121084505:03:004:7003	с. Михайлівка, вул. Перемоги, 12, 3, 56, Бі	3.39
5121283100:00:осг:0078	с. Михайло-Олександрівка, вул. Молодіжн	2691.21
5123782000:02:002:0272	с. Молодіжне СОГ Волна, вул. 8 лінія, 5	586.05
5123782000:02:002:0581	с. Молодіжне СОГ Волна, вул. Лнія 6, 13	603.87
5123782000:02:002:0201	с. Молодіжне СОГ Волна, вул. Лнія 6, діл.	599.99
5123782000:02:002	с. Молодіжне СОГ "Волна", вул. Лнія 5, діл	599.82
5123782000:02:002:2619	с. Молодіжне СОГ "Волна", вулиця Лнія 7,	599.63
5123782000:02:002:	с. Молодіжне СОГ "Волна", Лнія 6, 7	600.29
5123782000:02:002:0230	с. Молодіжне СОГ Волна, вул.Лнія 7, діл.4	592.49
5123782000:02:002:0229	с. Молодіжне СОГ Волна, вул.Лнія 8, діл. 3	592.27
5123782000:02:002:0219	с. Молодіжне СОГ Волна, вул.Лнія 8, діл.1	615.50
5123782000:02:002:0459	с. Молодіжне, вул. 7 лінія СОГ "Волна", 3	599.96
5123782000:02:002:0550	с. Молодіжне, вулиця лнія 4, 18	1199.72
5123782000:02:002:0544	с. Молодіжне, СОГ Волна вул. Лнія 5, 11	566.99
5123782000:02:002:0702	с. Молодіжне, СОГ Волна вул. Лнія 6, 3	624.86

В окне **Администрирование**, на вкладке **Группы**, нужно настроить группу для регистраторов: либо добавить нужные правила уже существующей, либо создать новую. Более подробно по этому вопросу читайте Руководство пользователя Часть 3, ст. 115-117

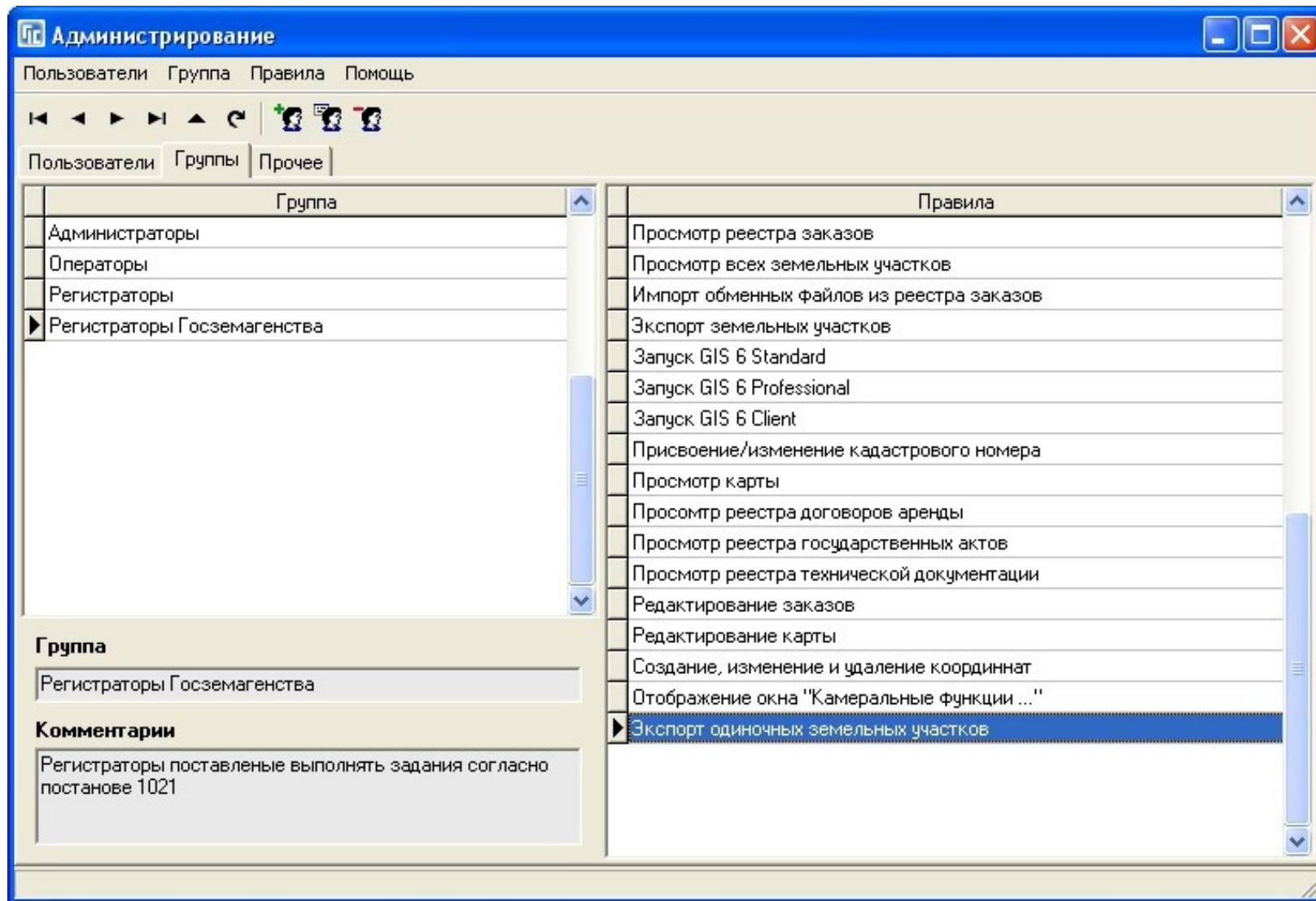

Перейдите на вкладку **Пользователи** и создайте пользователей, чтобы каждый регистратор имел свой логин и пароль на запуск программы и назначьте им группу регистраторов. Более подробно по этому вопросу читайте Руководство пользователя Часть 3, ст. 113-115

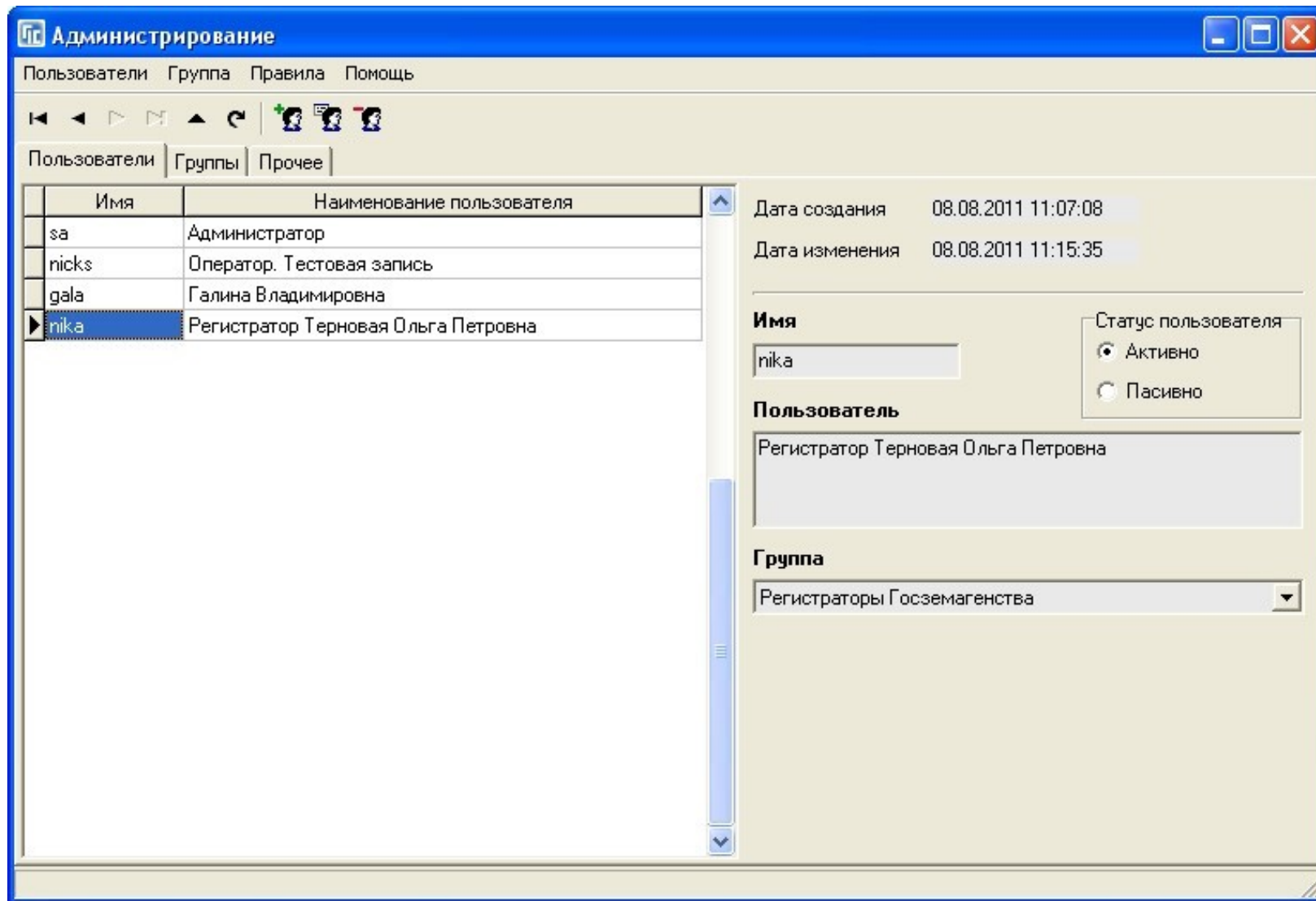

4

Для каждого регистратора нужно прописать логин и пароль (уточните в администратора Центра ГЗК) на доступ к региональному серверу, в области **Параметры доступа к региональному серверу**.

Изменение параметров пользователя

Дата создания 08.08.2011 11:07:08 Дата изменения 08.08.2011 11:43:57

Имя: nika Статус пользователя: Активно Пассивно

Пароль: Новый пароль: Подтверждение:

Пользователь: Регистратор Терновая Ольга Петровна

Группа: Регистраторы Госземагенства

Фильтр по коду КУАТУ:

Номер книги для реестра счетов: 01

Параметры доступа к центральному серверу

Имя: Пароль: Подтверждение:

Параметры доступа к региональному серверу

Имя: temovaop Пароль: xxxxxxx Подтверждение: xxxxxxx

Сохранить Отменить

Фильтр для нескольких кодов КУАТУ можно вводить через знак ","

5

Перейдите на вкладку *Прочее* и нажмите кнопку Госземагенство.

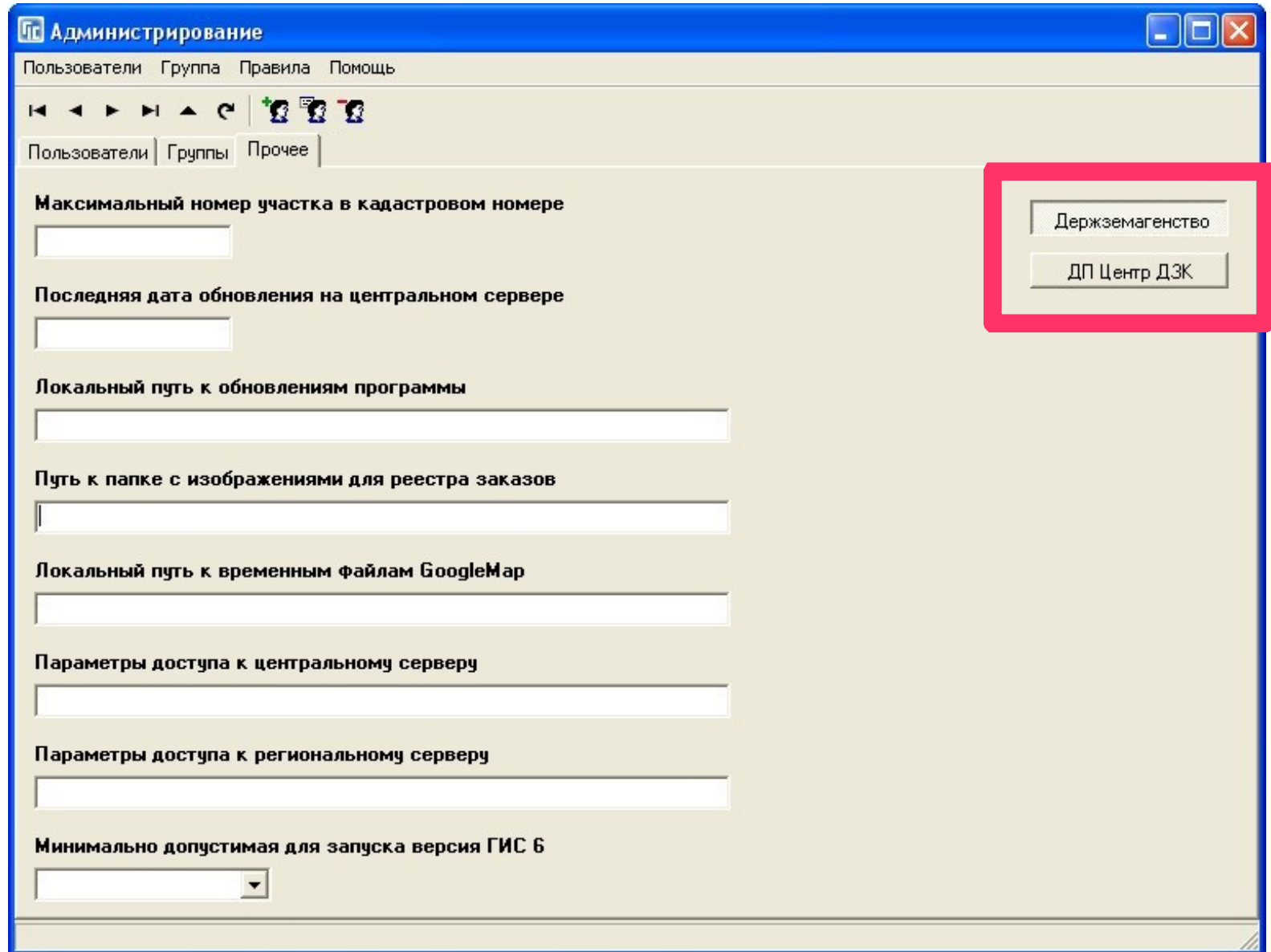

6

В поле **Параметры доступа к региональному серверу** введите адрес и порт подключения. Например: **http://234.45.23.166:6127**, где 234.45.23.166 - IP адрес компьютера в интернете, где установлен GIS 6 Server, а 6127 — его порт. Эти данные нужно узнать у администратора филиала Центра ГЗК.

Администрирование

Пользователи Группа Правила Помощь

Пользователи Группы Прочее

Максимальный номер участка в кадастровом номере

Последняя дата обновления на центральном сервере

Локальный путь к обновлениям программы

Путь к папке с изображениями для реестра заказов

Локальный путь к временным файлам GoogleMap

Параметры доступа к центральному серверу

Параметры доступа к региональному серверу

Минимально допустимая для запуска версия ГИС 6

Держземагенство

ДП Центр ДЗК

7

Если нужно хранить сканы не в базе, а на диске, создайте где-то специальную папку и укажите к ней путь в поле **Путь к папке с изображениями для реестра заказов**.

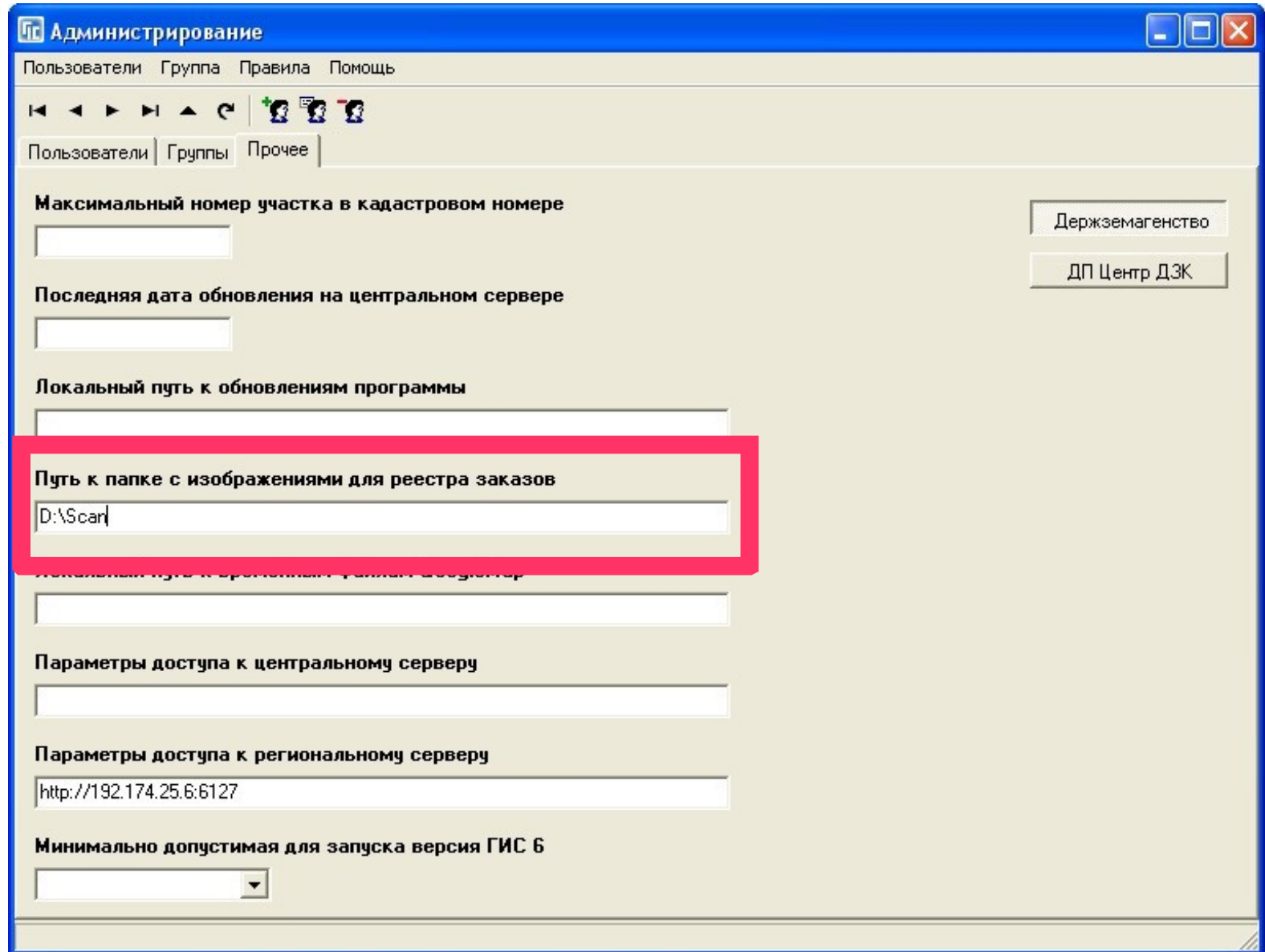

Чтобы программа автоматически подтягивала необходимые данные регистратора, при обмене информацией, нужно создать запись о нём в списке физических лиц и записать его логин (имя, присвоенное для входа в программу) в поле **Логин**.

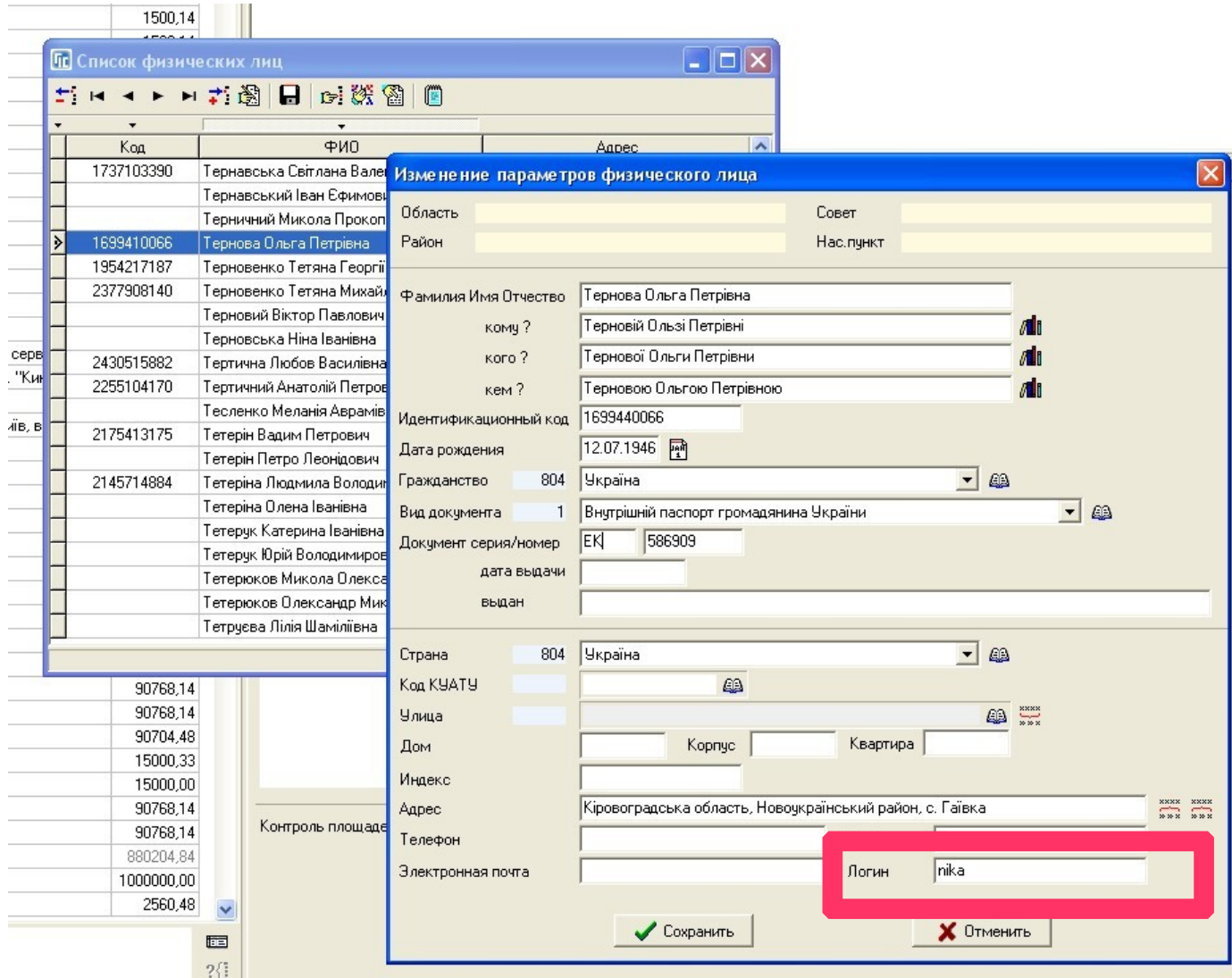

Перезапустите программу и зайдите под
логином регистратора.

www.GIS.org.ua

ПРОИЗВОДСТВО ИНФОРМАЦИОННЫХ ТЕХНОЛОГИЙ

www.GIS.org.ua ❖ mgr@gis.org.ua ❖ 8(050) 5970079