



## **ГЕОДЕЗИЧНА ІНФОРМАЦІЙНА СИСТЕМА 6**

**МЕТОДИЧНІ МАТЕРІАЛИ І ПРАКТИЧНІ ЗАВДАННЯ**



## **День 1**

**Загальні відомості про вікно "Земельні ділянки".**

**Імпорт вимірювань та створення земельних ділянок.**

**Заповнення даних по суб'єктам права, обмеженням,  
сервітутам, оренді та технічній документації.**

**Загальні відомості про вікно "Камеральні функції".**

**Перегляд ділянок на карті.**

**Загальні відомості про обмінний файл у форматі XML.**

**Імпорт і експорт обмінних файлів XML.**















## СТВОРЕННЯ ЗЕМЕЛЬНОЇ ДІЛЯНКИ

Код запису	Площа	Створен	13.04.2017 16:21:10	Змінений
Область	<input type="text"/>	Рада	<input type="text"/>	
Район	<input type="text"/>	Нас. пункт	<input type="text"/>	
Господарство	<input type="text"/>	Стан запису	пасивна	<input type="text"/>
Ділянка   Параметри   Коментарі   Відображення   Суб'єкти права   Оцінка				
Адреса земельної ділянки	<input type="text"/>			
Найменування об'єкта	<input type="text"/>			
Категорія земель	<input type="text"/>			
Кадастровий номер	<input type="text"/>			
Старий кадастровий номер	<input type="text"/>			
Реєстраційний номер	<input type="text"/>			
Розташування ділянки	в населеному пункті <input type="text"/>			
Вулиця	<input type="text"/>	<input type="text"/>	<input type="text"/>	<input type="text"/>
Номер будинку	<input type="text"/>	корпусу	<input type="text"/>	
квартури	<input type="text"/>			
Площа обчислена	<input type="text"/>	згідно довідки БТ	<input type="text"/>	периметр <input type="text"/>
Загальне користування	<input type="text"/>	частина	<input type="text"/>	
У тому числі, передане під:	рілля <input type="text"/>	пасовище <input type="text"/>	усього с/г угіддя	<input type="text"/>
	сад <input type="text"/>	забудова <input type="text"/>		
<input type="button" value="Зберегти"/> <input type="button" value="Скасувати"/>				

## ЗАВДАННЯ

Створити земельну ділянку: "Ділянка" - "Створити".

Створити ділянку в реєстраційному вікні: "Ділянка" - "Створити в реєстраційному вікні".

## НОТАТКИ

---

---

---

---

---

---

---

---

---

---

---

---

---

---

---

## ЗАПОВНЕННЯ ДАНИХ ПО СУБ'ЄКТУ ПРАВА

### ЗАВДАННЯ

Двічі клацніть по списку суб'єктів права, щоб створити нового чи зайти в параметри існуючого. Виберіть форму власності. Вкажіть особу. Створіть документ на право. Вкажіть функціональне призначення та вид землекористувача.

### НОТАТКИ

---

---

---

---

---

---

---

---

---

---

---









## ПЕРЕГЛЯД ДІЛЯНОК НА КАРТІ

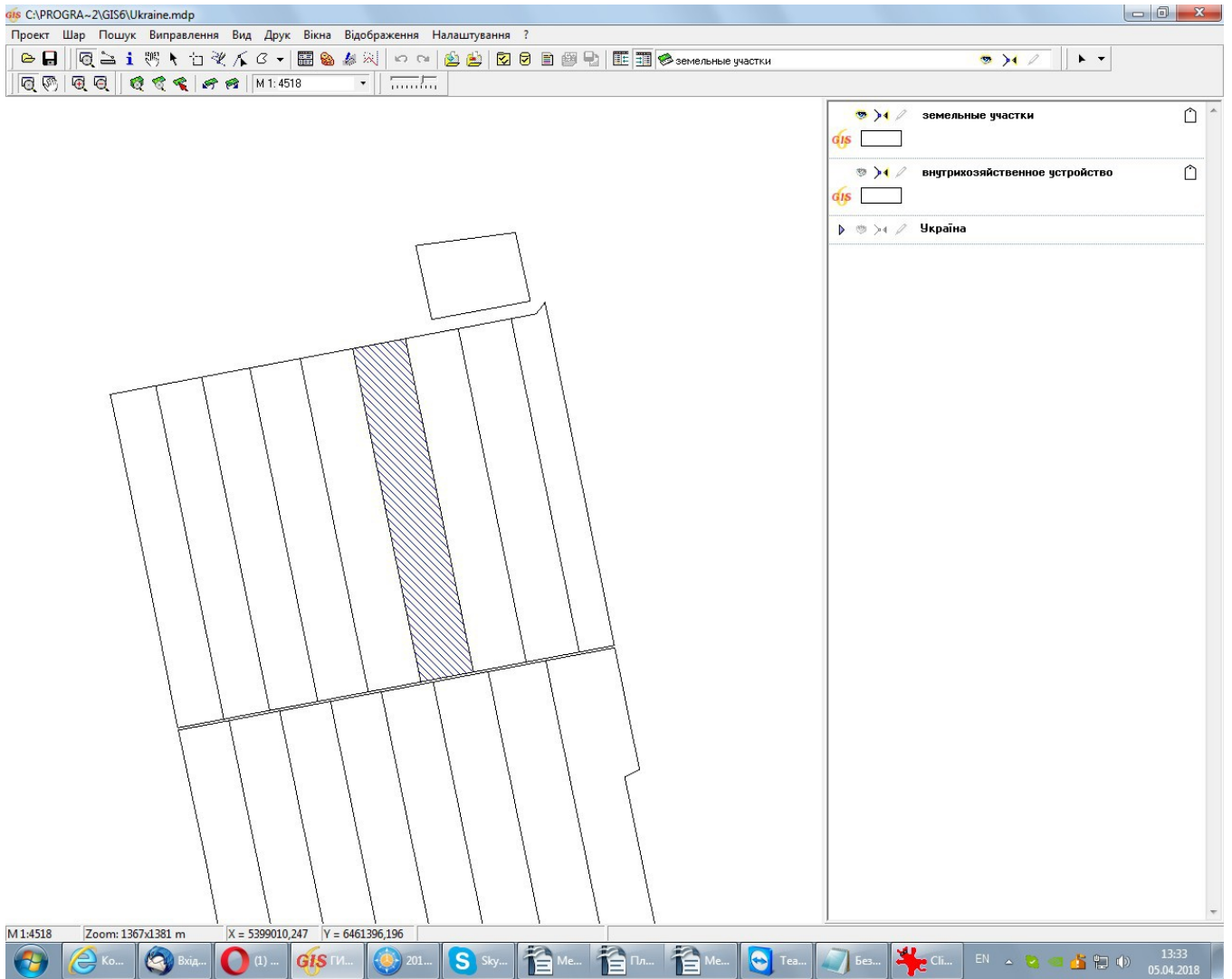

### ЗАВДАННЯ

Перейдіть у вікно "Карта".

Створіть шар "земельные участки": "Шар" — "Створити" — "земельні ділянки".

### НОТАТКИ

---

---

---

---

---

---

---

---

---

---













## **День 2**

**Робота у вікні "Камеральні функції" та проектування  
земельної ділянки.**

**Зворотня геодезична задача.**

**Ознайомлення з картографічним модулем**

**"MapDraw 2" та відображення інтернет-карт.**

**Переведення координат в системи УСК-2000 та**

**МСК-2000.**















## СТВОРЕННЯ СУМІЖНИКІВ. СТВОРЕННЯ ВРУЧНУ

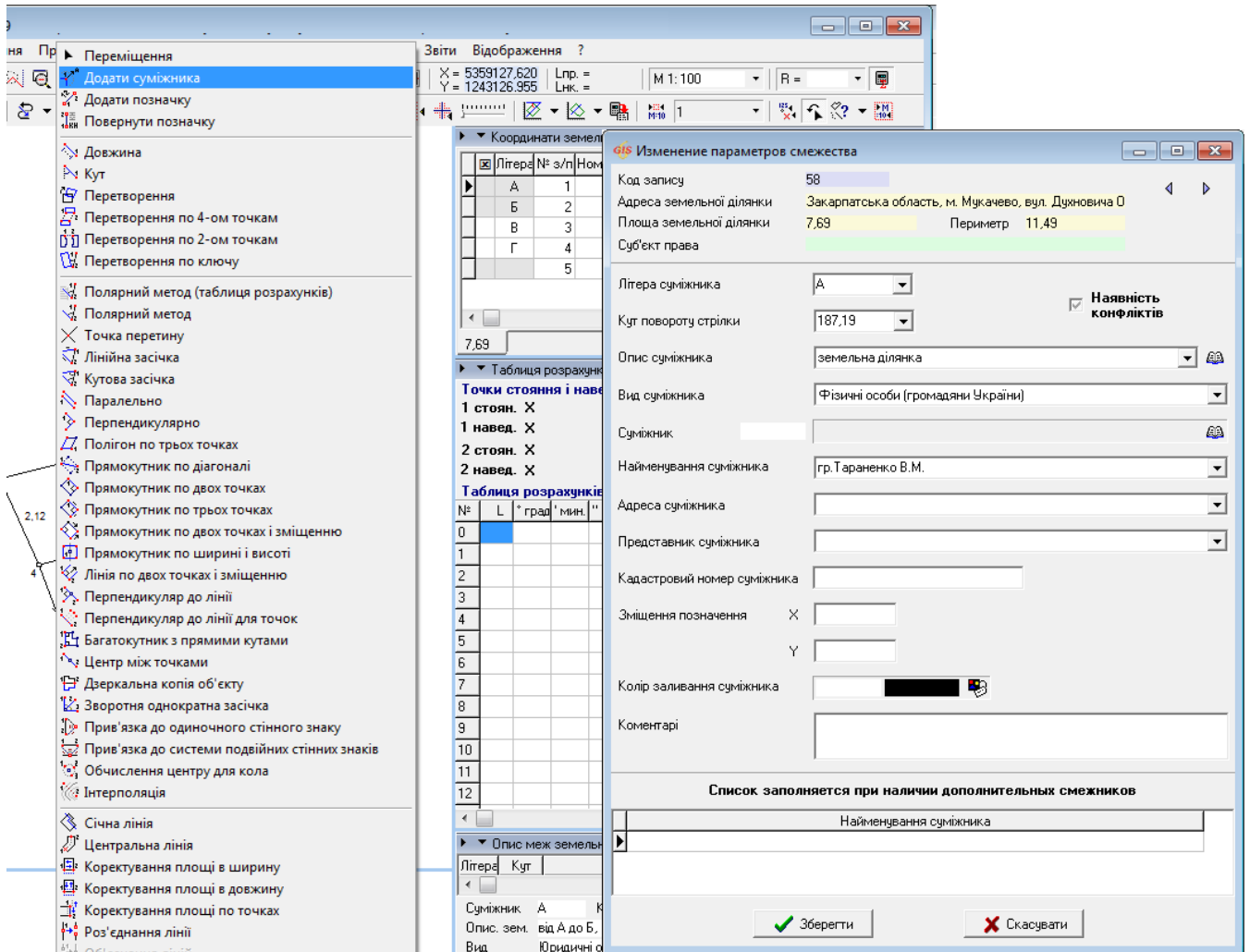

## ЗАВДАННЯ

Виберіть інструмент "Додати суміжника". Виберіть точку в контурі земельної ділянки, де потрібно створити суміжника і клацніть лівою кнопкою мишки по ній один раз. Вкажіть напрямок (кута повороту) стрілки суміжника і клацніть мишкою ще один раз. В таблиці "Опис меж земельної ділянки" з'явиться новий запис. Клацніть двічі по створеному запису в таблиці, щоб відкрити вікно з параметрами суміжника. Заповніть параметри і натисніть кнопку зберегти.

## НОТАТКИ

---

---

---

---

---

---

---

---



# СТВОРЕННЯ СЕРВІТУТУ

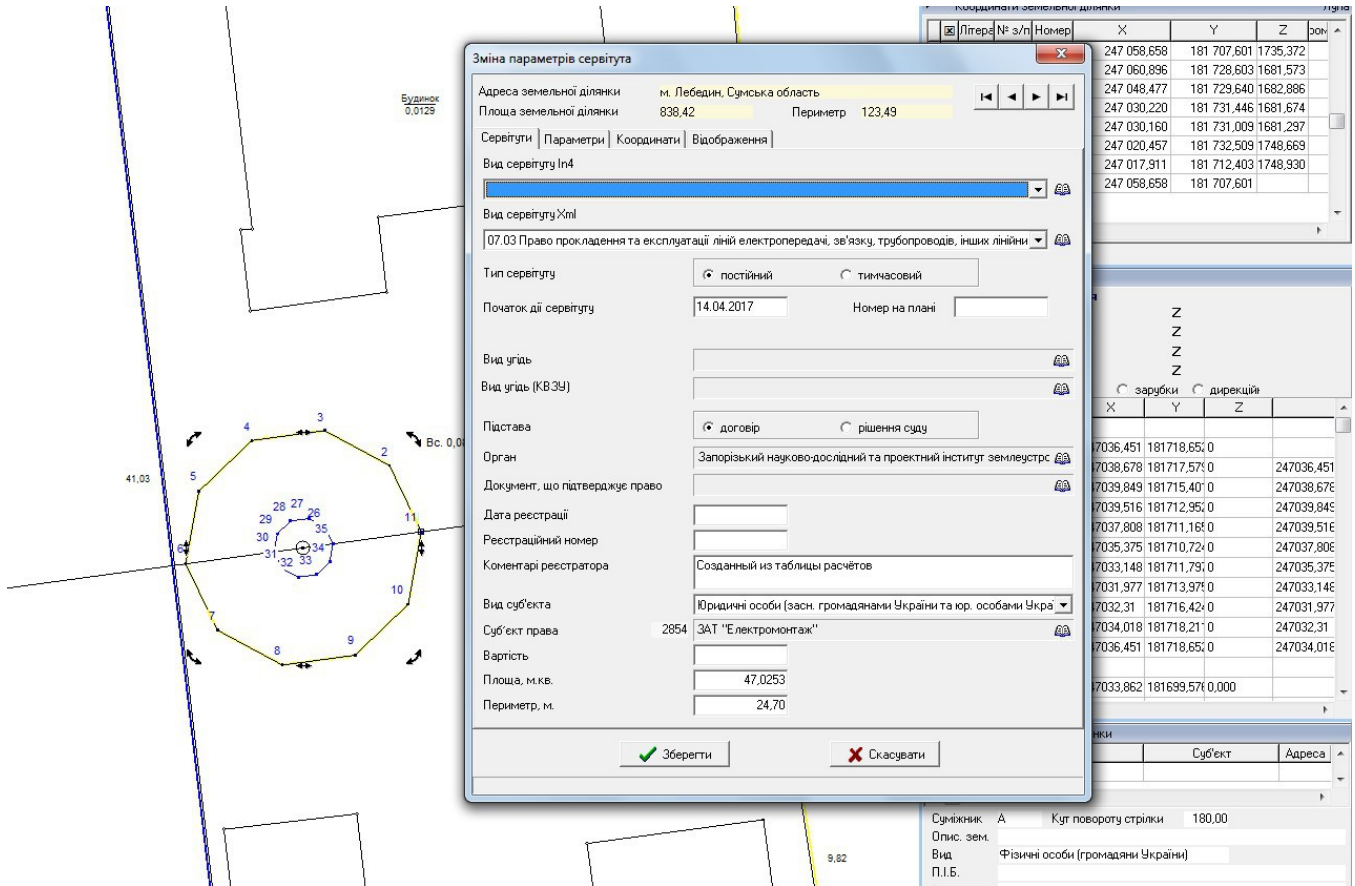

## ЗАВДАННЯ

У шарі "Ситуація" намалюйте ЛЕП (точка або лінія). Виділіть створений об'єкт і виберіть інструмент "Буферної зони для точок". Вкажіть радіус буферної зони (2-5 м) та кількість точок в контурі буферної зони (10-20 шт). Скопіюйте або перемалюйте отриману зону в шар "Сервітути" та задайте її параметри.

У шарі "Ситуація" намалюйте лінію. Виділіть створений об'єкт і виберіть інструмент "Буферної зони для лінії". Виберіть тип буферної зони "Заокруглені кути". Вкажіть радіус буферної зони (2м). Виберіть варіант збереження "Сервітути". Збережіть параметри створеного сервіту.

## НОТАТКИ

---

---

---

---

---

---

---

---

---

---

## СТВОРЕННЯ ОБМЕЖЕННЯ

Зміна параметрів обмеження

Адреса земельної ділянки м. Лебедин, Сумська область

Площа земельної ділянки 838,42 Периметр 123,49

Обмеження | Параметри | Координати | Відображення

Вид обмеження In4

Вид обмеження Xml  
01\_05 Охоронна зона навколо (вздовж) об'єкта енергетичної системи

Тип обмеження  постійний  тимчасовий

Початок дії обмеження 18.04.2017 Номер на плані Термін дії

Вид угідь Вид угідь (КВЗУ)

Підстава  за договором  за законом

Документ, що підтверджує право Дата реєстрації Реєстраційний номер Коментарі реєстратора

Вид суб'єкта Фізичні особи (громадяни України)

Суб'єкт права Площа, м.кв. 205,0419 Форма оплати  безкоштовна  грошова  інша

Периметр, м. 61,02

Зберегти Скасувати

Літера	Кут	Опис	Суб'єкт	Адреса
A	180,00			
Суміжник: A Кут повороту стрілки: 180,00				
Опис зем.				
Вид: Юридичні особи (засн. громадянами)				
П.І.Б.				

## ЗАВДАННЯ

У шарі "Ситуація" намалуйте лінію. Виділіть створений об'єкт і виберіть інструмент "Буферної зони для лінії". Виберіть тип буферної зони "Гострі кути". Вкажіть радіус буферної зони (2 м). Виберіть варіант збереження "Обмеження". Збережіть параметри створеного обмеження.

У шарі "Ситуація" намалуйте полігон або виділіть існуючий контур в іншому шарі. Виберіть інструмент "Буферної зони для полігона". Виберіть тип буферної зони "Заокруглені кути". Вкажіть радіус буферної зони (2 м). Виберіть варіант збереження "Обмеження". Збережіть параметри створеного обмеження.

## НОТАТКИ

---

---

---

---

---

---

---

---

---

---





# СЕРВІС GISFILE.COM ДЛЯ ПЕРЕВЕДЕННЯ КООРДИНАТ В УСК-2000

## РЕЄСТРАЦІЯ КОРИСТУВАЧА

Вхід | GISFile

Не конфіденційний | gisfile.com/login.htm

Головна Мапа Розцінки Допомога Контакти Вхід Реєстрація

Увага! Ім'я входу введіть тільки латиницею без пробілів та спеціальних символів.

**Верифікація користувача**

Введіть ім'я та пароль

Ім'я:  
seminar052018

Пароль:  
.....

Вхід

Забули ім'я та/або пароль ?

Реєстрація нового користувача

Зворотній зв'язок



## ЗАВДАННЯ

Відкрийте браузер і введіть в адресний рядок: [www.GisFile.com](http://www.GisFile.com). На головній сторінці виберіть пункт "Реєстрація". Введіть дані: логін для входу на сервіс, адресу власної електронної пошти і пароль. Після успішної реєстрації, на головній сторінці виконайте "Вхід" на сервер GisFile.com вказавши вище введені дані.

Запустіть програму GIS 6. У головному вікні "Земельні ділянки", в меню "Сервіс" виберіть пункт "Параметри доступу до GISFile.com". У вікні, що відкрилося введіть Ваш логін і пароль. Натисніть кнопку "Зберегти".

## НОТАТКИ

---

---

---

---

---

---

---

# СЕРВІС GISFILE.COM ДЛЯ ПЕРЕВЕДЕННЯ КООРДИНАТ В УСК-2000

## ПІДГОТОВКА ДАНИХ

The screenshot shows the GISFILE.COM website. At the top, there is a navigation bar with the logo and menu items: Головна, Мапа, Розцінки, Допомога, Контакти, GPS, Пошук, Сервіс, and Вихід. Below the navigation bar, the main heading is "Координати пунктів для преобразования системы координат СК 63/СК 42". There are buttons for "Створити", "Змінити", and "Видалити", along with input fields for "Номер" and "Найменування". A table lists three points with their IDs, numbers, names, and coordinates (X, Y, Z, U). A dropdown menu is open over the "Сервіс" button, listing options like "Користувачі", "Групи", "Проекти карт", "Шари", "Сторінки", "Геодезичні пункти", "Мої роботи", "Мої пропозиції", "Повідомлення", "Файли", "Параметри", and "Інформація". An inset window shows the "Параметри" form for a point, with fields for "Номер", "Найменування", "Клас пункту", "Клас нивелювання", "Доступ", "Система координат", "Номер зони", and coordinate values (X, Y, Z, U, V, H).

ID	Номер	Найменування	X	Y	Z	U
2347	M360__3	Пункт 3	5732599.666	4235711.18	142.68	5741491.691
2346	M360__2	Пункт 2	5727611.665	4229440.538	143.615	5736461.016
2345	M360__1	Пункт 1	5732603.633	4227803.799	138.042	5741441.37

## ЗАВДАННЯ

Виберіть в меню "Сервіс" пункт "Геодезичні дані". В таблиці "Координати пунктів для перетворення системи координат СК 63/СК 42 <-> УСК 2000/МСК 2000" натисніть кнопку "Імпорт". Вкажіть вид доступу "Сховано" і відкрийте файл DVD:\Семинар-тренинг\Задание\DGM2000.xls. Натисніть кнопку "Завантажити". Після завершення імпорту, відкрийте вікно з параметрами пункту двічі клацнувши мишкою. Перевірте правильність заповнення даних.

## НОТАТКИ

---

---

---

---

---

---

---

---

---

---

# СЕРВІС GISFILE.COM ДЛЯ ПЕРЕВЕДЕННЯ КООРДИНАТ В УСК-2000

## ПЕРЕТВОРЕННЯ КООРДИНАТ З СК 63 В МСК 2000

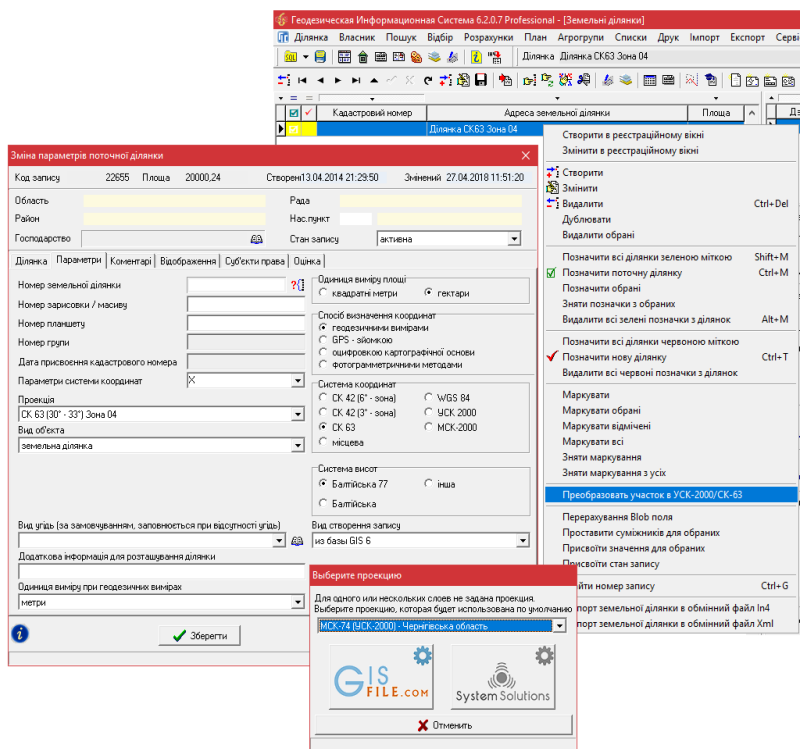

### ЗАВДАННЯ

У головному вікні "Земельні ділянки", в меню "Сервіс" виберіть пункт "Доповнення із баз даних". Виберіть архів DVD:\Семинар-тренинг\Задание\GCK63\_04.zip і натисніть кнопку "Доповнити". Після імпорту і створення ділянки, відкрийте вікно з параметрами поточної ділянки двічі клацнувши мишкою. Перейдіть на закладку "Параметри". Заповніть дані в полях "Система координат" – СК63, "Проекція" – СК 63(30-33) Зона 04. Збережіть дані.

На поточній ділянці натисніть праву кнопку мишки і в контекстному меню виберіть пункт "Перетворити ділянку в УСК2000/СК63". Виберіть проєкцію МСК -74 (УСК-2000) – Чернігівська область. Натисніть кнопку "GisFile.Com". На питання про виконання дублювання земельної ділянки натисніть кнопку "Так". Після звершення операції, порівняйте значення площ до і після трансформування координат ділянки. Перейдіть у вікно "Камеральні функції", увімкніть видимість шарів "Загальний" і "Ситуація". Перевірте, як ділянки знаходяться відносно пунктів ДГМ.

### НОТАТКИ

---

---

---

---

---

---

---

---



## ПІДКЛЮЧЕННЯ ЛОКАЛЬНИХ ШАРІВ

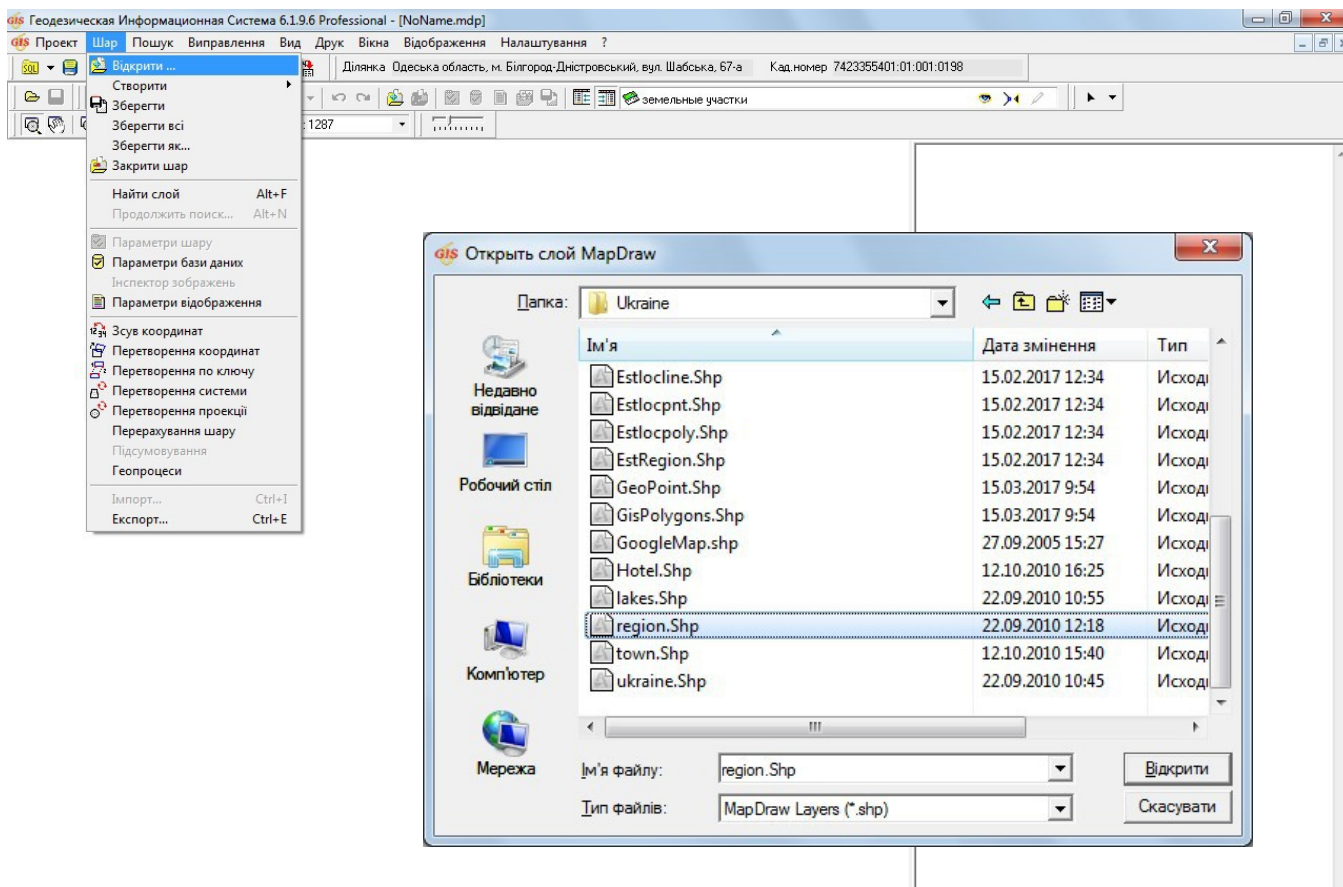

## ЗАВДАННЯ

Відкрити шар "C:\Program Files\GIS6\Ukraine\Area.Shp".

Задати проекцію для шару і змінити колір заливки полігонів (меню "Шар", "Параметри шару").

## НОТАТКИ

---



---



---



---



---



---



---



---



---



---



---



---



## ВІДКРИТТЯ ПРИВ'ЯЗАНОГО РАСТРУ

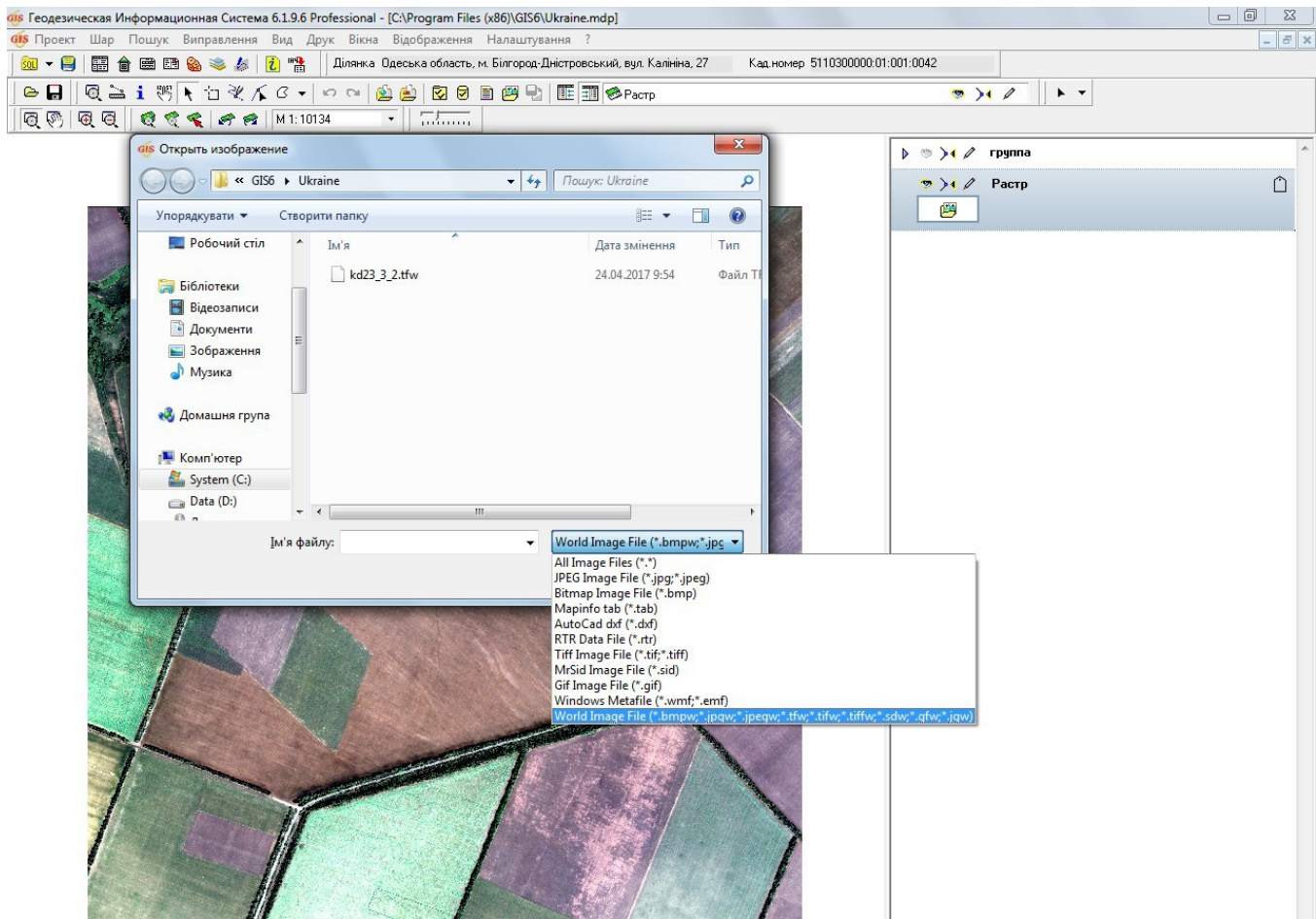

### ЗАВДАННЯ

Створити шар "Зображення" (меню "Шар", "Створити", "Зображення"). Перемістити його вниз списку. Відкрити зображення "DVD:\Семинар-тренинг\Задание\kd23\_3\_2.tif" з прив'язкою.

### НОТАТКИ

---

---

---

---

---

---

---

---

---

---

---

---