

COMPANY
SHEL**S**

КОМПАНИЯ ШЕЛС

ПРОИЗВОДСТВО ИНФОРМАЦИОННЫХ ТЕХНОЛОГИЙ

ПРЕДСТАВЛЯЕТ

ПРОГРАММУ

GIS

**MapDraw
SERVER**

GisMapServer



Графический сервер для внутренних слоёв программы **Геодезическая Информационная система 6** и внешних слоёв поддерживаемых программой **MapDraw 2**. Приложение позволяет существенно ускорить процесс формирования изображений для клиента, освободить трафик локальной сети, а также обезопасить доступ к векторным и графическим данным находящимся на сервере.

Графический сервер позволяет сконцентрировать растровую и векторную информацию на сервере предприятия. Запросы на получение информации из сервера выполняются автоматически при наличии у пользователя на рабочей станции слоя «картографический сервер».

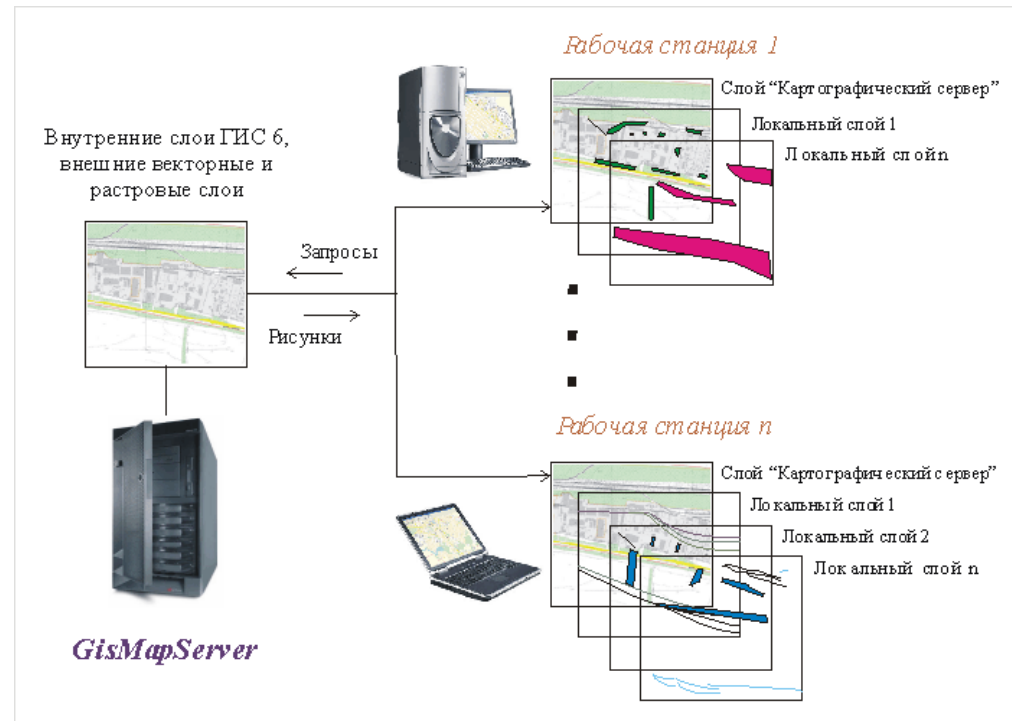

Возможность запуска GisMapServer как приложение и как служба

The screenshot shows the configuration window for GIS 6 + MapDraw 2 Server 1.0.0.8. The window is titled "GIS 6 + MapDraw 2 Server 1.0.0.8" and contains the following sections:

- Параметры подключения к базе данных**
 - MS SQL Server: 2000
 - Имя сервера: (local)
 - База данных: GIS
 - Пользователь: за
 - Пароль: xxxxxx
- Путь к проекту MapDraw**
 - C:\Кировоград\Public\20090316\Кировоград.mdp
- Порт**
 - 6003
- Фильтр по коду КУАТУ** (значения можно вводить через запятую)
 - [Empty text box]
- Чекбоксы:**
 - Автоматический запуск сервера
 - Максимальная совместимость с форматами Vmr и Tif
 - Тестовый режим (фиксирование всех запросов)
 - Кеширование внутренних слоёв
- Время обновления внутренних слоёв, минут**
 - 20

Buttons: СТАРТ (green), СТОП (grey)

Запуск нескольких приложений GisMapServer

Диспетчер задач Windows

Файл Параметры Вид Справка

Приложения | Процессы | **Службы** | Быстродействие | Сеть | Пользователи

Имя	ИД процесса	Описание	Состояние	Группа
FontCache		Служба кэша шрифтов Windows	Остановлено	LocalServic...
FontCache3.0.0.0		Кэш шрифтов Windows Presentation Foundation 3.0.0.0	Остановлено	Н/Д
gismapdrawsrv		Графический сервер для программы GIS 6 и MapDraw 2 (gismapdrawsrv)	Остановлено	Н/Д
gismapdrawsrv2		Графический сервер для программы GIS 6 и MapDraw 2 (gismapdrawsrv2)	Остановлено	Н/Д
gpsvc	892	Клиент групповой политики	Работает	netsvcs
gupdate		Служба Google Update (gupdate)	Остановлено	Н/Д
gusvc		Google Software Updater	Остановлено	Н/Д
hidserv		Доступ к HID-устройствам	Остановлено	LocalSystem...
hkmsvc		Управление сертификатами и ключом работоспособности	Остановлено	netsvcs
HomeGroupProvider		Поставщик домашней группы	Остановлено	LocalServic...
idsvc		Windows CardSpace	Остановлено	
IKEEXT		Модули ключей IPsec для обмена ключами в Интернете и протокола IP...	Остановлено	netsvcs
IPBusEnum		Перечислитель IP-шин PnP-X	Остановлено	LocalSystem...
iphlpvc	892	Вспомогательная служба IP	Работает	NetSvcs
KeyIso		Изоляция ключей CNG	Остановлено	
KtmRm		KtmRm для координатора распределенных транзакций	Остановлено	NetworkSer...
LanmanServer	892	Сервер	Работает	netsvcs
LanmanWorkstation	1156	Рабочая станция	Работает	NetworkSer...
lltdsvc		Тополог канального уровня	Остановлено	LocalService
lmhosts	780	Модуль поддержки NetBIOS через TCP/IP	Работает	LocalServic...
Mcx2Svc		Служба медиаприставки Media Center	Остановлено	LocalServic...

Службы...

Процессов: 45 Загрузка ЦП: 0% Физическая память: 29%

Для подключения GisMapServer в программе Геодезическая Информационная Система 6 достаточно только создать слой, ввести имя компьютера и порт

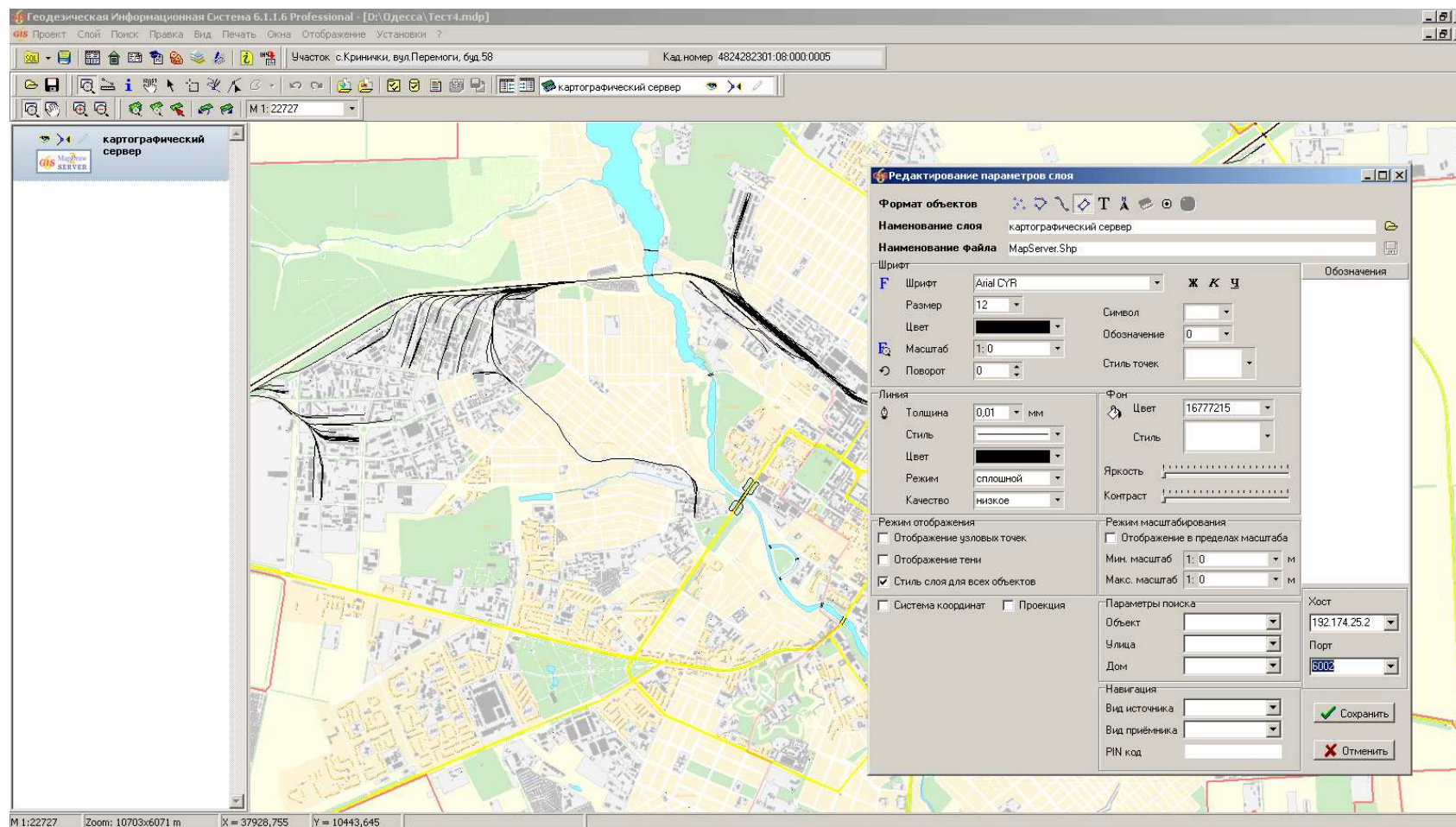

GisMapClient

Программа GisMapClient предназначена для проверки наложения обменных файлов в формате In4. Программа работает совместно с графическим сервером GisMapServer. Позволяет выполнять проверки расположения выбранных обменных файлов относительно имеющейся растровой и векторной информации предприятия. В программе предусмотрено подключение внешнего редактора и проверки обменных файлов, позиционирование на выбранный обменный файл, произвольное масштабирование и смещение. Для пользователей GisMapServer программа GisMapClient распространяется бесплатно.



Бесплатное дополнение к GisMapServer Программа GisMapClient

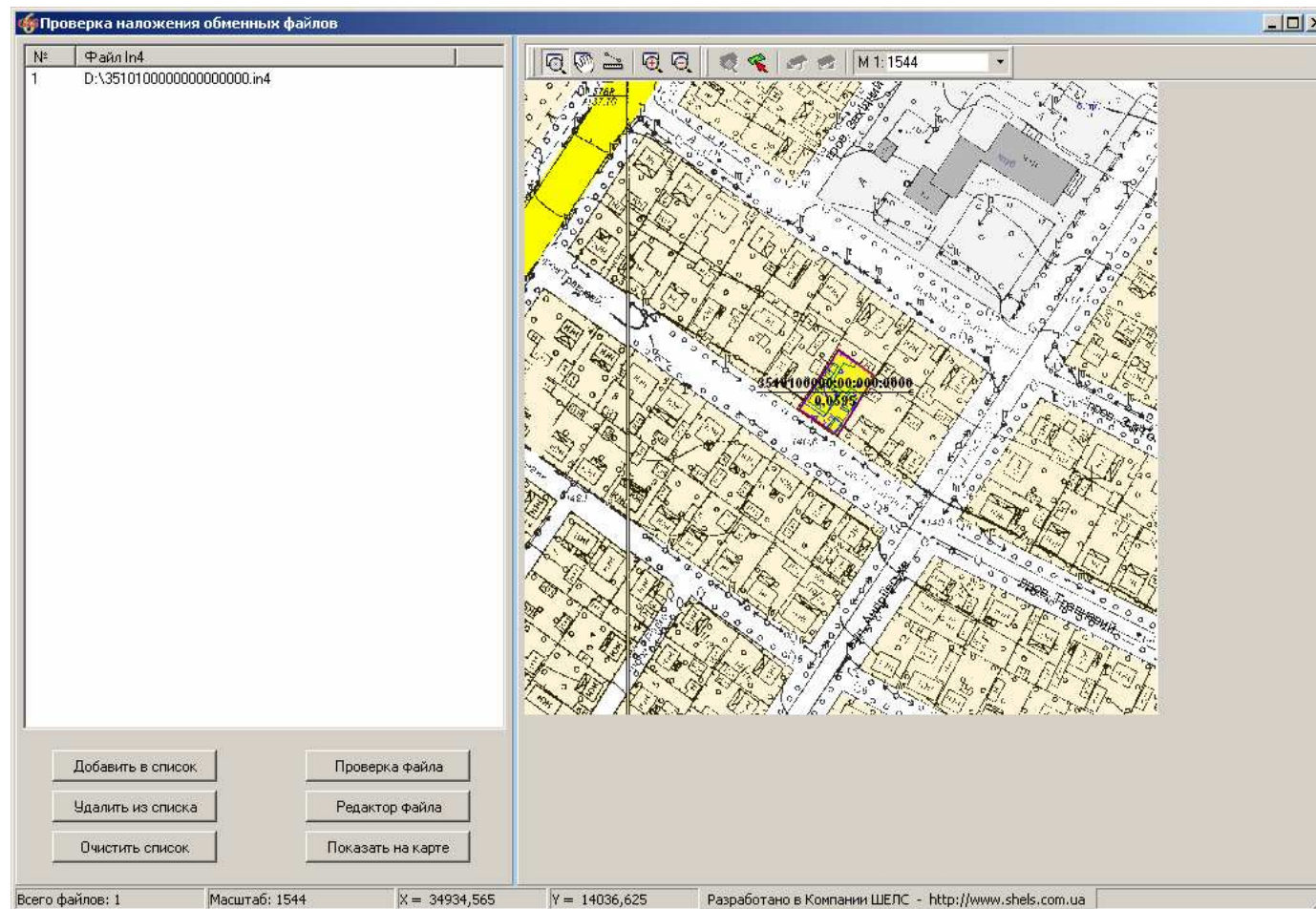

Новые возможности GisMapServer

- возможность паковать отправляемые запросы (поддерживаются упаковщик zip и 7zip)
- Настройка параметров GisMapClient из GisMapServer (режим экрана, отображение координат, сжатие)
- фильтр внутренних слоёв по нескольким кодам КУАТУ
- обновление внутренних слоёв базы данных ГИС 6 через заданный промежуток времени

Возможность использования GisMapServer в прочих разработках

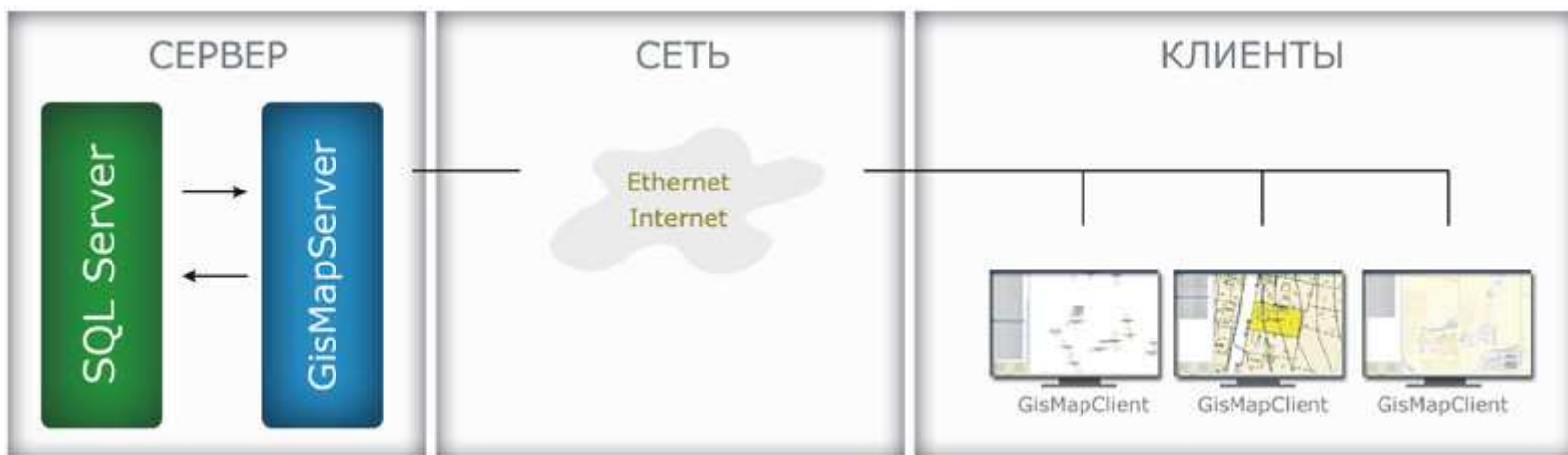

Демонстрация работы на сайте <http://www.shels.ru>

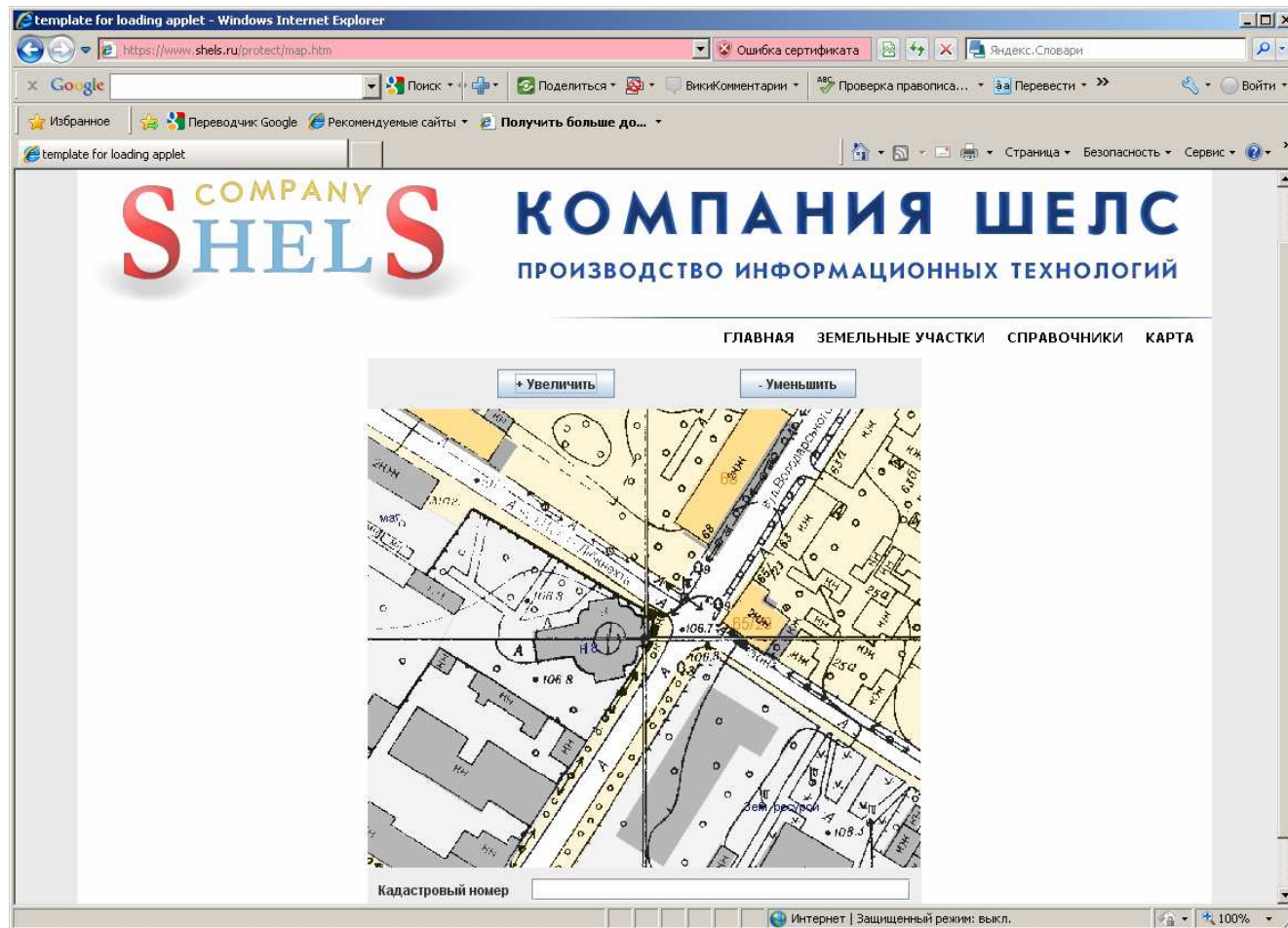

ГЕОДЕЗИЧНА ІНФОРМАЦІЙНА СИСТЕМА 6 - Windows Internet Explorer

https://www.shels.ru/protect/objects.jsp

Google

ГЕОДЕЗИЧНА ІНФОРМАЦІЙНА СИСТЕМА 6

GIS

ГЕОДЕЗИЧЕСКАЯ ИНФОРМАЦИОННАЯ СИСТЕМА

ПРОФЕССИОНАЛЬНОЕ РЕШЕНИЕ ДЛЯ ЗЕМЛЕУСТРОЙСТВА И ЗЕМЕЛЬНОГО КАДАСТРА

Пользователь: sergio [Выход](#)

[ГЛАВНАЯ](#) [ЗЕМЕЛЬНЫЕ УЧАСТКИ](#) [СПРАВОЧНИКИ](#) [КАРТА](#)

Кадастровый номер земельного участка

Кадастровый номер	Адрес земельного участка	Площадь, кв.м
3510100000:15:133:0009	м. Кировоград, вул. Харківська, 58	1366,98
3510100000:28:220:0006	м. Кировоград, вул. Шевченка, 17/20	139,66
3510100000:28:240:0005	м. Кировоград, вул. Червоногвардійська, 17	1973,17
3510100000:29:272:0035	вул. Преображенська, 8	144,00
3510100000:50:434:0009	м. Кировоград, вул. Ярошенка, 23	987,95
3510100000:50:435:0007	вул. Червонозорівська, 42/2	367,00

[КОМПАНИЯ ШЕЛС](#)

Готово

Интернет | Защищенный режим: выкл. 100%

ГЕОДЕЗИЧНА ІНФОРМАЦІЙНА СИСТЕМА 6 - Windows Internet Explorer

https://www.shels.ru/protect/objectview.jsp?ID=6

Ошибки сертификата

Яндекс.Словари

Google

Поиск

Поделиться

ВикиКомментарии

Проверка правописа...

Перевести

Войти

Избранное

Переводчик: Google

Рекомендуемые сайты

Получить больше до...

ГЕОДЕЗИЧНА ІНФОРМАЦІЙНА СИСТЕМА 6

Страница

Безопасность

Сервис



ГЕОДЕЗИЧЕСКАЯ ИНФОРМАЦИОННАЯ СИСТЕМА

ПРОФЕССИОНАЛЬНОЕ РЕШЕНИЕ ДЛЯ ЗЕМЛЕУСТРОЙСТВА И ЗЕМЕЛЬНОГО КАДАСТРА

Пользователь: segio [Выход](#)

[ГЛАВНАЯ](#) [ЗЕМЕЛЬНЫЕ УЧАСТКИ](#) [СПРАВОЧНИКИ](#) [КАРТА](#)

Состояние записи: **пассива**

Кадастровый номер: **3510100000:50:434:0009**

Адрес земельного участка: **м. Кировград, вул. Ярошенка, 23**

Наименование объекта:

Категория земель:

Площадь, кв.м: **987,95 кв.м**

Площадь, га: **0,0988 га**

Периметр, м: **128,01 м**

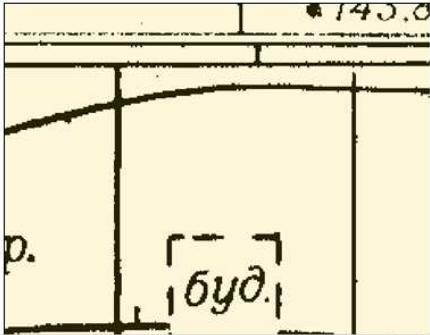

ЗЕМЕЛЬНЫЙ УЧАСТОК

КАДАСТРОВЫЙ НОМЕР	АДРЕС	ПЛОЩАДЬ
3510100000:50:434:0009	м. Кировград, вул. Ярошенка, 23	987,95

СУБЪЕКТЫ ПРАВА

СУБЪЕКТ ПРАВА	ЧАСТЬ	НАЧАЛО	КОНЕЦ
Франчук Микола Іванович	1/4	27.12.2005	
Франчук Анатолій Іванович	1/4	27.12.2005	
Гетьман Василь Андрійович	1/2	17.02.2006	

ТЕХНИЧЕСКАЯ ДОКУМЕНТАЦИЯ

ДАТА	НАИМЕНОВАНИЕ	СУБЪЕКТ ПРАВА
23.01.2006		Франчук Микола Іванович
23.01.2006		Франчук Анатолій Іванович
23.01.2006		Гетьман Василь Андрійович

ГОСУДАРСТВЕННЫЕ АКТЫ

ГОСУДАРСТВЕННЫЙ АКТ	СУБЪЕКТ ПРАВА
Отсутствует государственный акт	

РЕГИСТРАЦИОННЫЕ КАРТОЧКИ

Готово

Интернет | Защищенный режим: выкл.

75%